

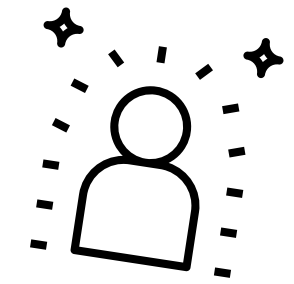

ATENÇÃO, CLIENTE!



| INFORMAÇÕES IMPORTANTES ANTES DE PROSSEGUIR PARA A SUA ARTE |

RESPONSABILIDADE:

- O cliente assume total responsabilidade pelo uso de marcas, obras intelectuais que sejam protegidas pelas leis de direitos autorais e propriedade industriais pertinentes, que só serão impressas mediante sua solicitação.
- Responsabilidade do cliente conferir na arte informações como: telefone, endereço, redes sociais, etc.

CRIAÇÃO DA ARTE:

- Somente serão aceitas **artes vetorizadas** com arquivo aberto e em alta resolução.
- Se houver objetos eles precisam estar com o tamanho mínimo de 0,50mm e com linhas não muito finas.
- Se houver escritas lembre-se de converter as fontes em curvas para não ter alterações e também conferir se as letras estão com o tamanho mínimo de 2,00mm (cada uma) para possibilitar a leitura no copo.

GABARITO E LAYOUT VIRTUAL:

- Cores fora da paleta **Pantone Solid Coated** serão convertidas e podem sofrer variação de cor.
- Sobreposições no encaixe dos elementos da arte pode ter variação de 0,5mm à 1,0mm.
- As cores podem sofrer variações do layout virtual para os frascos e copos físicos. Para melhor visualização, solicite as fotos reais dos produtos antes da produção.
- Confira se todos os elementos da arte enviada estão compatíveis com as apresentadas no layout virtual.

Agora que você já está ciente dessas informações, é só ir para a página 2 ('gabarito') para prosseguir com a sua arte.



GABARITO

SQUEEZE - 450ML

TUDO QUE ESTÁ DENTRO DO GABARITO
SERA IMPRESSO NO PRODUTO

ÁREA PARA IMPRESSÃO: 215 X 50MM

NÃO NOS RESPONSABILIZAMOS POR ERROS DE ORTOGRAFIA



COR DA ARTE:
(INFORME O PANTONE/COR AQUI)



COR DO COPO:
(INFORME COR AQUI)

CORES OPACAS



CORES TRANSLÚCIDAS



● ÁREA PARA IMPRESSÃO
○ ÁREA SEM IMPRESSÃO

- TAMANHO TOTAL DA SQUEEZE: 235 X 170MM
- TAMANHO PARA IMPRESSÃO: 215 X 96,7MM

⊕ PED. 0000000 - 650ML - COR - DATA

